



Avanzando hacia la Equidad en Salud para las Poblaciones Hispanas/Latinas

2 de octubre de 2024

Advancing Health Equity Among Hispanic/Latino Populations

October 2, 2024

Fortaleciendo los Servicios de Salud Conductual/Mental para las Poblaciones Hispanas/Latinas
Strengthening Behavioral Health Services for Hispanic/Latino Populations





- As a reminder, the session is being broadcast in Spanish with interpretation to English. To access the live English-language interpretation, please **select the globe icon at the bottom right side of your screen** titled “**Interpretation**” and select your language “English.” If you are bilingual, you don't need to use this function.

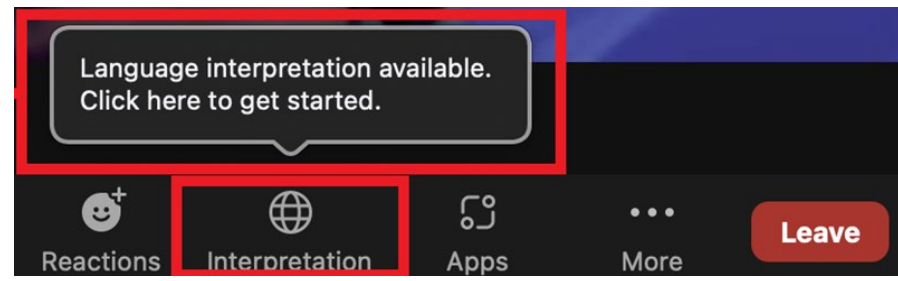

- For those listening in English, click “**mute original audio**” in order to hear the interpretation clearly. You must join the meeting audio through your computer audio/VoIP. You cannot listen to language interpretation if you use the ‘dial-in’ or ‘call my phone’ audio features.

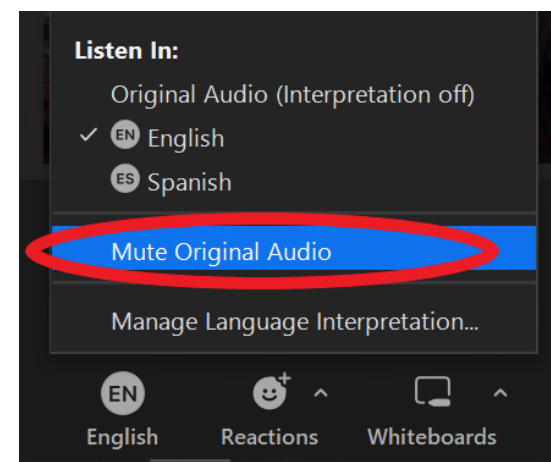

Agenda



1. **Bienvenida y comentarios de apertura**
2. **Abordando la crisis de salud mental y conductual: Iniciativas y programas de HRSA**
3. **Mejorando el cuidado de la salud mental y conductual en comunidades desatendidas**
 - Programa de acceso a la atención de salud mental pediátrica de HRSA
 - Programa de respuesta a opioides en comunidades rurales (RCORP) de HRSA
4. **Destacando el Centro de Excelencia en Salud Conductual Hispana Latina apoyado por SAMHSA**
5. **Anuncios de HRSA y comentarios de cierre**

1. **Welcome and Opening Remarks**
2. **Addressing the Behavioral Health Crisis: HRSA Initiatives and Programs**
3. **Improving Behavioral Health Care in Underserved Communities**
 - HRSA Pediatric Mental Health Care Access Program
 - The Rural Communities Opioid Response Program (RCORP) de HRSA
4. **Spotlighting SAMHSA-supported Hispanic Latino Behavioral Health Center of Excellence**
5. **HRSA Announcements and Closing Remarks**



Administración de Recursos y Servicios de Salud (HRSA)

Health Resources and Services Administration (HRSA)



HRSA sirve a los más necesitados

- Mas de **31 millones** de personas en comunidades desatendidas
- En sus primeros 11 meses, la **línea directa de atención mental materna** atendió a casi **12,000 personas** embarazadas y en posparto y sus seres queridos
- Más de **58 millones de personas embarazadas, infantes, y niños**
- **3.6 millones de infantes**—casi todos los infantes en Estados Unidos
- Más de **560,000 personas con VIH**
- En más de **1,900 condados y municipios** rurales en todo el país
- Casi **22,000 proveedores de atención médica** a través de programas de becas y reembolso de préstamos

HRSA serves those most in need

- **31 million people** in underserved communities
- In its first 11 months, the **Maternal Mental Health Hotline** served nearly **12,000 pregnant and postpartum people** and their loved ones
- More than **58 million pregnant women, infants, and children**
- **3.6 million infants**—nearly every infant in America
- More than **560,000 people** with HIV
- More than **1,900 rural counties and municipalities** across the country
- Nearly **22,000 health care providers** through loan repayment and scholarship programs



Oficina de Asuntos Intergubernamentales y Externos de HRSA (OIEA)

Office of Intergovernmental and External Affairs (OIEA)

Comuníquese con HRSA OIEA

- Cuando quiera saber más sobre los programas o iniciativas de HRSA
- Cuando necesite información contextual sobre el panorama estatal, local, tribal o regional que pueda afectar a sus grupos de interés
- Cuando necesite ayuda técnica, recursos, oportunidades de financiamiento o nuevos colaboradores
- Cuando quiera compartir con nosotros nuevas prácticas prometedoras
- **Simplemente, ¡conéctese!**

Contact HRSA OIEA

- When you want to know more about HRSA programs or initiatives
- When you need contextual information about the state, local, tribal, and regional landscape that may impact your stakeholders
- When you are looking for technical assistance, resources, funding opportunities, or new partners
- When you want to share new promising or best practices with us
- **Simply connect!**



Hispanos/Latinos y la Salud Mental

Hispanics/Latinos and Mental Health



Disparidades de Salud Mental: Hispanos y Latinos

Mental Health Disparities: Hispanics and Latinos

1

Salud mental, utilización de servicios y disparidades:

- Los hispanos nacidos en Estados Unidos presentan **tasas más altas** de la mayoría de los trastornos psiquiátricos que los inmigrantes hispanos.
 - Aproximadamente **1 de cada 10 hispanos** con un trastorno de salud mental **utiliza los servicios** de salud mental de un proveedor de atención médica general, mientras que **solo 1 de cada 20 recibe los servicios de un especialista en salud mental** (American Psychiatric Association).
- En 2022, casi el **28 % de los adultos hispanos no tenían seguro médico**, en comparación con los adultos negros (13.3 %), blancos (7.4 %) y asiáticos (7.1 %).
 - Los adultos hispanos con dominio limitado del inglés (LEP) también tienen menos probabilidades de consultar regularmente a un médico, utilizar servicios preventivos y hacerse exámenes de salud (Ritenour et al., 2018).

1

Mental Health, Utilization of Services, and Disparities:

- U.S. –born Hispanics report **higher rates for most psychiatric disorders** than Hispanic immigrants.
 - Approximately **1 in 10 Hispanics** with a mental health disorder **use mental health services** from a general health care provider, while only **1 in 20 receive services from a mental health specialist** (American Psychiatric Association).
- In 2022, almost **28% of Hispanic adults didn't have health insurance** compared to Black (13.3%), White (7.4%), and Asian (7.1%) adults.
 - Hispanic adults with limited English proficiency (LEP) are also less likely to regularly see a doctor, use preventive services, and get health screenings (Ritenour et al., 2018)



Fuente/Source: American Psychiatric Association: [12-19-17 Fact Sheet Latino.indd \(psychiatry.org\)](#)





Past Year Mental Health Treatment, by Race/Ethnicity

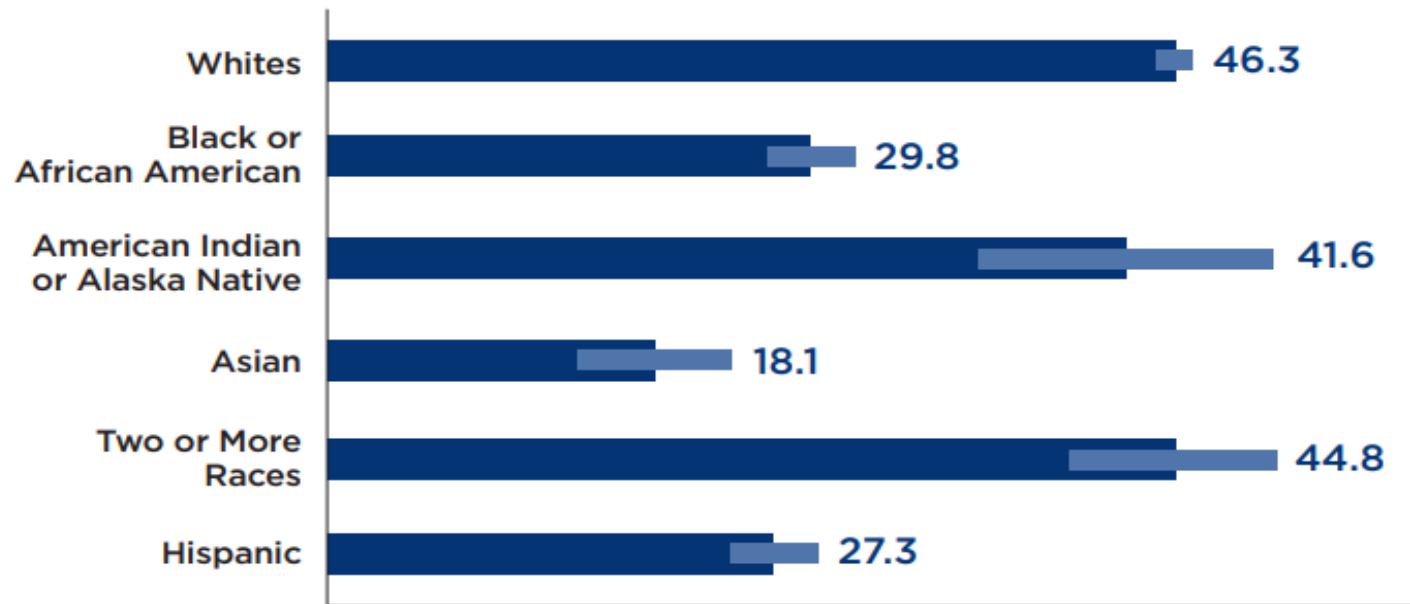

Source: SAMHSA, 2013



Disparidades de Salud Mental: Hispanos y Latinos

Mental Health Disparities: Hispanics and Latinos

2 Disparidades en niños y adolescentes hispanos/latinos

En 2015, entre los estudiantes hispanos de 9.º a 12.º grado, el **18.9 % había considerado seriamente intentar suicidarse**; el 15.7 % había elaborado un plan; el 11.3 % había intentado suicidarse y el 4.1 % había intentado suicidarse... y había requerido atención médica.

Las tasas fueron sistemáticamente más altas entre los estudiantes hispanos que entre los estudiantes blancos y negros.

3 Barreras para acceder a la atención de salud mental

Falta de seguro o seguro inadecuado, estigma cultural asociado a las enfermedades mentales, idioma, problemas para identificar síntomas psiquiátricos cuando la queja principal es un síntoma somático.

2

Disparities in Hispanic/Latino Children and Adolescents

Among Hispanic students in grades 9-12 in 2015: **18.9% had seriously considered attempting suicide**; 15.7% made a plan; 11.3% had attempted suicide, and 4.1% had made a suicide attempt ... that resulted requiring medical attention.

Rates were consistently higher in Hispanic students than in white and black students.

3

Barriers to Accessing Mental Health Care

Lack of insurance or inadequate insurance, cultural stigma associated with mental illness, language, problems identifying psychiatric symptoms when chief complaint is somatic symptom.



Disparidades de Salud Mental: Hispanos y Latinos

Mental Health Disparities: Hispanics and Latinos

Gráfica #1 | Graphic #1:

Los problemas de costos y horarios son algunas de las principales razones que citan los adultos para no intentar encontrar un proveedor de salud mental

Figure 6

Cost and Scheduling Concerns Are Among the Top Reasons Adults Cite for Why They Didn't Try To Find a Mental Health Provider

Percent who say the following was the main reason they did not try to find a mental health care provider for themselves or their child:

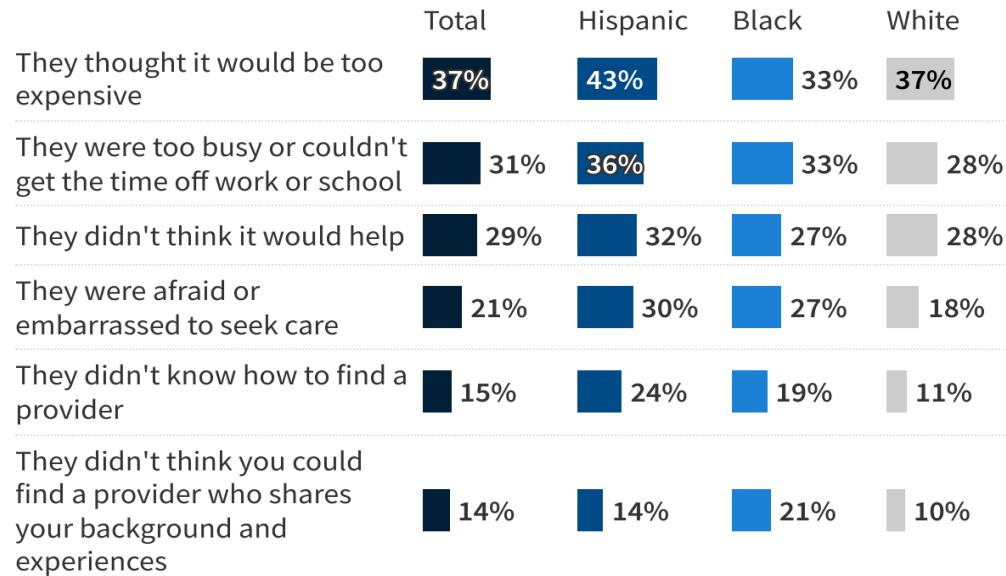

Note: Among adults who thought they needed but did not find a mental health provider for themselves or their children. Insufficient sample size to report AIAN and Asian adults. Black adults include multiracial and single-race adults of Hispanic and non-Hispanic ethnicity. Hispanic group includes those who identify as Hispanic regardless of race. White includes single-race non-Hispanic adults only. See topline for full question wording.

Source: KFF Survey on Racism, Discrimination, and Health (June 6- August 14, 2023)

KFF

HRSA
Office of Intergovernmental
and External Affairs

Fuente Gráfica 1 | Graphic Source 1 : [Racial and Ethnic Disparities in Mental Health Care: Findings from the KFF Survey of Racism, Discrimination and Health \(Panchal et al., 2024\)](#)



Disparidades de Salud Mental: Hispanos y Latinos

Mental Health Disparities: Hispanics and Latinos

Gráfica #2 | Graphic #2

Prevalencia de pruebas de detección de depresión positivas entre beneficiarios hispanos de Medicare

Figure 4: Prevalence of positive depression screen among Hispanic Medicare beneficiaries

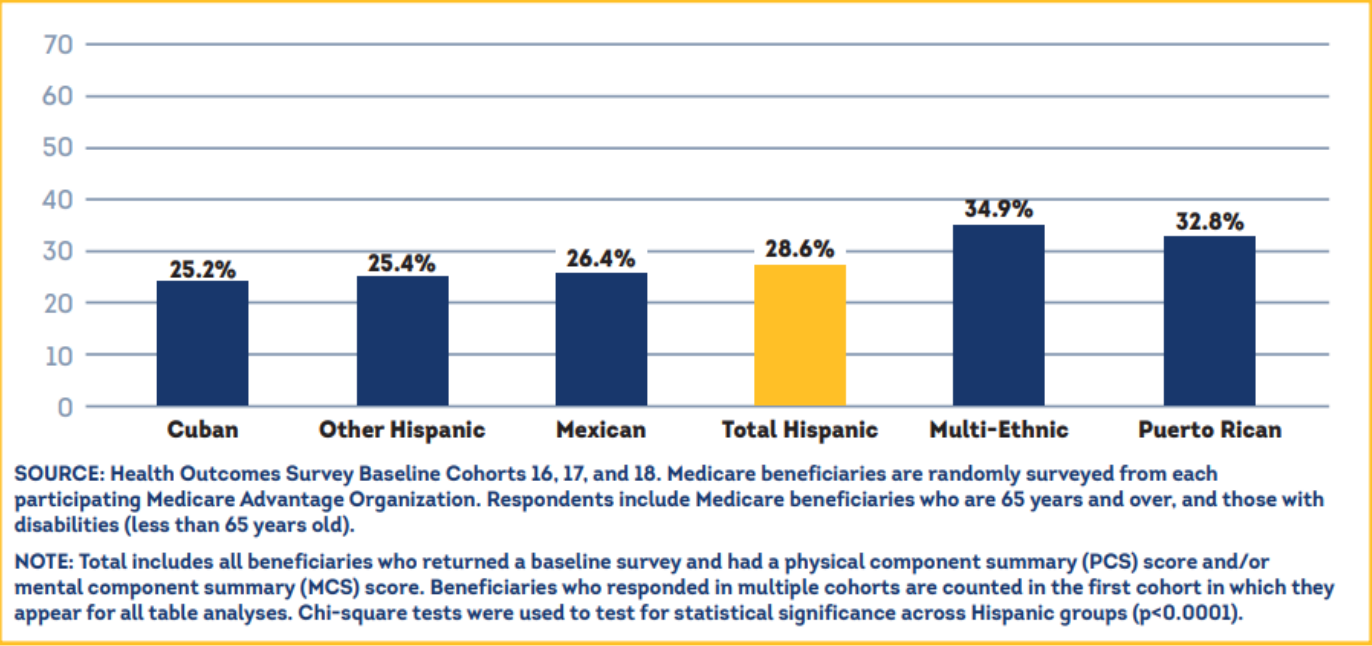

Fuente Gráfica 2 | Graphic Source 2: [Understanding the Health Needs of Diverse Groups of Hispanic Medicare Beneficiaries \(Ritenour et al., 2018\)](#)



Prevalencia de resultados adversos en salud mental e ideación suicida

(personas mayores de 18 años)

24 al 30 de junio de 2020

Prevalence of adverse mental health outcomes and suicidal ideation (Persons over 18 years old)

June 24–30, 2020

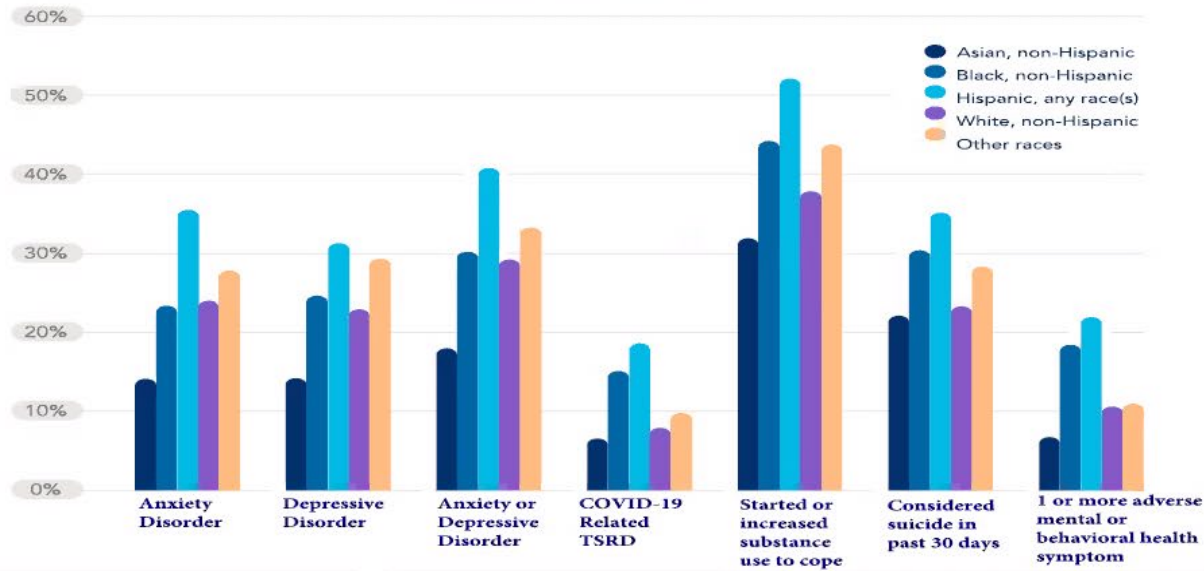

Czeisler MĒ, Lane RI, Petrosky E, et al. (2020). Mental Health, Substance Use, and Suicidal Ideation During the COVID-19 Pandemic — United States, June 24–30, 2020. MMWR Morb Mortal Wkly Rep 2020;69:1049–1057. DOI: <http://dx.doi.org/10.15585/mmwr.mm6932a1>



CFC #11504



Programas de Salud Conductual/Mental y Oportunidades de Financiación de HRSA

HRSA Behavioral Health Programs and Funding Opportunities



Dónde Encontrar Oportunidades de Financiación de HRSA

Where to Find HRSA Funding Opportunities

- **HRSA Funding**
<https://www.hrsa.gov/grants/find-funding>

- **Grants.gov**
<https://www.grants.gov>



The screenshot shows the HRSA website interface. At the top, there is a navigation bar with the HRSA logo and the text 'Health Resources & Services Administration'. A search bar is located in the top right corner. Below the navigation bar, there are several menu items: 'Home', 'Grants', 'Loans & Scholarships', 'Data Warehouse', and 'About HRSA'. The 'Grants' menu is expanded, showing options like 'Grants Overview', 'Find Funding', 'Apply for a Grant' (highlighted with a red circle), 'Manage your Grant', 'Attend Training', 'Become a Grant Reviewer', 'Award Recipients FAQs', 'Congressionally Directed Spending', and 'Get Help with HRSA Grants & EHBs'. Below the menu, there is a section titled 'Who We Are' with a list of statistics: 'More than 30.5 million', 'More than 58 million pregnant people, infants, and children.', 'More than 560,000 people with HIV.', 'More than 1,900 rural counties and municipalities across the country.', and 'Nearly 22,000 health care providers through loan repayment and scholarship programs.' A red arrow points from the 'Learn more about us' button to a search bar titled 'Search Grant Funding Opportunities'. The search bar has fields for 'Keywords', 'Opportunity Status' (set to '- Any -'), and 'Bureau/Office' (set to '- Any -'). There is a 'Search' button and a 'Reset' link. Below the search bar, it says '1-10 of 560 Funding Opportunities' and a 'Sort by' dropdown menu set to 'Deadline'.





- **Propósito:** Promover la planificación y el desarrollo de redes integradas de atención de la salud para abordar los siguientes objetivos legislativos: (i) lograr eficiencias; (ii) ampliar el acceso, coordinar y mejorar la calidad de los servicios de atención de la salud y los resultados de salud asociados; y (iii) fortalecer el sistema de atención de la salud rural en su conjunto.
 - Apoya un **año de planificación** y reúne partes clave de un sistema de prestación de atención de la salud rural, en particular aquellas entidades que pueden no haber colaborado en el pasado, para establecer y/o mejorar la capacidad local con el fin de fortalecer las intervenciones de salud comunitaria rural y mejorar la coordinación de la atención.
 - **Solicitantes elegibles:** Entidades nacionales públicas o privadas, sin fines de lucro o con fines de lucro, incluidas las organizaciones religiosas y comunitarias, tribus y organizaciones tribales. La organización solicitante puede estar ubicada en un área rural o urbana, pero debe haber demostrado experiencia en el servicio, o la capacidad de servir, a poblaciones rurales desatendidas.
 - **El NOFO del año fiscal 2025 estará disponible en el otoño de 2024. | Fecha estimada de inicio del proyecto: 7.1.2025**
- **Purpose:** To promote the planning and development of integrated health care networks to address the following legislative aims: (i) achieve efficiencies; (ii) expand access to, coordinate, and improve the quality of health care services and associated health outcomes; and (iii) strengthen the rural health care system as a whole.
 - Supports **one year of planning** and brings together key parts of a rural health care delivery system, particularly those entities that may not have collaborated in the past, to establish and/or improve local capacity in order to strengthen rural community health interventions and enhance care coordination.
 - **Eligible Applicants:** Domestic public or private, non-profit or for-profit entities, including faith-based and community-based, tribes and tribal organizations. The applicant organization may be located in a rural or urban area, but must have demonstrated experience serving, or the capacity to serve, rural underserved populations.
 - **FY 2025 NOFO will be available fall 2024. | Estimated Project Start Date: 7.1.2025**
 - **FY 2024 NOFO:** <https://www.grants.gov/search-results-detail/349406>





Propósito:

- Ampliar la prestación de servicios de atención médica para incluir servicios nuevos y mejorados exclusivamente en comunidades rurales;
- Brindar servicios de atención médica a través de un consorcio sólido, en el que cada organización miembro del consorcio participe activamente y participe en la planificación y prestación de servicios;
- Utilizar la participación de la comunidad y modelos basados en evidencia o innovadores, informados por evidencia en la prestación de servicios de atención médica; y
- Mejorar la salud de la población y demostrar resultados de salud y sostenibilidad.

Solicitantes elegibles: Entidades nacionales públicas o privadas, sin fines de lucro o con fines de lucro, incluidas las organizaciones religiosas y comunitarias, tribus y organizaciones tribales. La organización solicitante puede estar ubicada en un área rural o urbana, pero debe haber demostrado experiencia en el servicio, o la capacidad de servir, a poblaciones rurales desatendidas.

El NOFO del año fiscal 2025 estará disponible en otoño/invierno de 2024. | Fecha estimada de inicio del proyecto: 5.1.2025

Overarching Goals:

- Expand the delivery of health care services to include new and enhanced services exclusively in rural communities;
- Deliver health care services through a strong consortium, in which every consortium member organization is actively involved and engaged in the planning and delivery of services;
- Utilize community engagement and evidence-based or innovative, evidence informed model(s) in the delivery of health care services; and
- Improve population health, and demonstrate health outcomes and sustainability

Eligible Applicants: Domestic public or private, non-profit or for-profit entities, including faith-based and community-based, tribes and tribal organizations. The applicant organization may be located in a rural or urban area, but must have demonstrated experience serving, or the capacity to serve, rural underserved populations.

FY 2025 NOFO will be available fall/winter 2024. | Estimated Project Start Date 5.1.2025

Previous NOFO: <https://www.grants.gov/search-results-detail/326599>



Programa de Respuesta a los Opioides en Comunidades Rurales (RCORP) - *Previsto*

Rural Communities Opioid Response Program (RCORP) - *Forecast*

Respuesta a la sobredosis

- **Propósito:** Programa de un año que busca abordar las necesidades inmediatas en áreas rurales mejorando el acceso, la capacidad y la sostenibilidad de los servicios de prevención, tratamiento y recuperación para el trastorno por consumo de sustancias (SUD).
- **Solicitantes elegibles:** Entidades nacionales públicas o privadas, con o sin fines de lucro, incluidas organizaciones comunitarias, tribus reconocidas a nivel federal, organizaciones tribales, gobiernos estatales, locales y territoriales e instituciones de educación superior.
- **El NOFO del año fiscal 2025 estará disponible en el invierno de 2024.**
Fecha estimada de inicio del proyecto: 9.1.2025
- **NOFO anterior:** <https://www.grants.gov/search-results-detail/342804>

Overdose Response

- **Purpose:** One year program that seeks to address immediate needs in rural areas by improving access to, capacity for, and sustainability of prevention, treatment, and recovery services for substance use disorder (SUD).
- **Eligible Applicants:** Domestic public or private, non-profit or for-profit entities, including community-based organizations, federally recognized tribes, tribal organizations, state, local and territorial governments, and institutions of higher education.
- **FY 2025 NOFO will be available winter 2024. | Estimated Project Start Date: 9.1.2025**
- **Previous NOFO:** <https://www.grants.gov/search-results-detail/342804>



Analizador de Elegibilidad para Subvenciones de Salud Rural

Rural Health Grants Eligibility Analyzer

BY ADDRESS BY STATE/COUNTY

Search Criteria

Please provide a street address, city, and state **or** a street address and ZIP Code.

Street Address:

City:

State/Territory: ZIP Code:

Search **Reset**



Portal de Recursos de Asistencia Técnica del Programa de Respuesta a Opioides en Comunidades Rurales (RCORP-TA)

Rural Community Opioid Response Program (RCORP-TA) Technical Assistance Resource Portal

The screenshot shows the RCORP-TA website interface. At the top left is the logo for RCORP-TA (Rural Communities Opioid Response Program - Technical Assistance). To the right is a search bar labeled "Site Search" and a "Find Support" button. Below the navigation bar (Resources, Grantee Profiles, RCORP-TA News, Events, About) is a large banner for "International Overdose Awareness Day" with a large white 'X' logo. Below the banner is a text block explaining the event. Further down is a red "Welcome to the RCORP-TA Portal" section with a brief description. At the bottom are two columns: "RCORP-TA News Highlights" featuring a "RCORP Anti-Stigma Media Toolkit" and "Resources and Trainings" featuring a repository of resources.

RCORP-TA
RURAL COMMUNITIES OPIOID RESPONSE PROGRAM - TECHNICAL ASSISTANCE

Site Search

Find Support

Resources ▾ Grantee Profiles RCORP-TA News ▾ Events ▾ About ▾

International Overdose Awareness Day

International Overdose Awareness Day

International Overdose Awareness Day is a global event held on August 31st each year to raise awareness of overdose, reduce the stigma of a drug-related death, and acknowledge the grief felt by families and friends remembering those who have died or had a permanent injury because of drug overdose.

Welcome to the RCORP-TA Portal

The TA Portal, supported through the Rural Communities Opioid Response Program (RCORP), an initiative of the Health Resources and Services Administration (HRSA), allows RCORP grantees to request technical assistance, find nearby grantees or grantees with a similar focus and access a repository of resources tailored to support RCORP grantees.

RCORP-TA News Highlights

RCORP Anti-Stigma Media Toolkit

This page is dedicated to the RCORP "Be There" Anti-Stigma Media

Resources and Trainings

Access a repository of resources tailored to support RCORP grantees.



Recursos | Resources



Acceso a la Atención de Salud Mental Pediátrica

Pediatric Mental Health Care Access Program (PCMHA)

- **Propósito:** Promover la integración de la salud conductual en la atención primaria pediátrica mediante el apoyo a la planificación y el desarrollo de programas de acceso a tele consultas de atención de salud mental pediátrica a nivel estatal, regional o tribal.
 - Estas redes de equipos de atención de salud mental pediátrica brindarán tele consultas, capacitación, asistencia técnica y apoyo para la coordinación de la atención a los proveedores de atención primaria pediátrica (PCP) para diagnosticar, tratar y derivar a niños con afecciones de salud conductual.
 - Encuentre una lista de líneas de tele consulta estatales y regionales para proveedores [aquí](#)
- **Purpose:** To promote behavioral health integration into pediatric primary care by supporting the planning and development of statewide, regional or tribal pediatric mental health care tele-consult access programs.
 - These networks of pediatric mental health care teams will provide tele-consultation, training, technical assistance, and care coordination support for pediatric primary care providers (PCPs) to diagnose, treat, and refer children with behavioral health condition.
 - Find a list of state and regional teleconsultation lines for provider [here](#)



Centro de Innovación y Mejora de Servicios Médicos de Emergencia para Niños

Emergency Medical Services for Children Innovation and Improvement Center

- El Centro proporciona recursos para ayudar a los proveedores médicos de emergencia a detectar el riesgo de suicidio pediátrico, evaluar la agudeza, desarrollar planes de seguridad, abogar por una mejor atención de salud mental y crear vías de atención para niños y adolescentes en crisis.

- The Center provides resources to help emergency medical providers screen for pediatric suicide risk, assess acuity, develop safety plans, advocate for improved mental health care, and create care pathways for children and adolescents in crisis.



About News Impact Search Sign In / Register

Pediatric Readiness Focus Areas EMSC Program Engage with EMSC Resources Partners

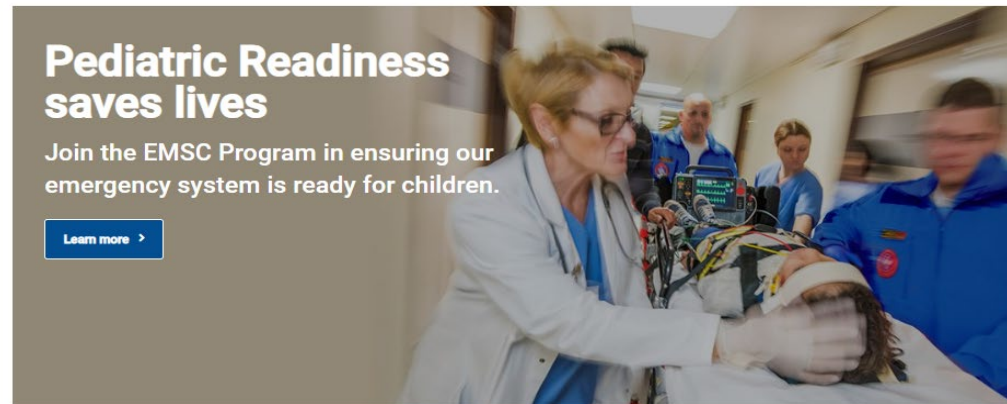

EMS: Use our toolkit to improve your readiness >



Multisystem trauma resources for EDs & EMS >



EDs: Interfacility Transfer Guide released >



Línea Directa para el Uso de Sustancias

Substance Use Warmline



Consulta telefónica gratuita y confidencial de **profesional médico a profesional médico** que se centra en la evaluación y el manejo del uso de sustancias.

Línea directa para el uso de sustancias
Consulta con profesionales de salud
Lunes - Viernes | 9am - 8 pm ET
1.855.300.3595

Peer-to-peer consultation from physicians, clinical pharmacists, and nurses with special expertise in substance use evaluation and management.

Substance Use Warmline
Peer-to-Peer Consultation
Monday - Friday | 9am - 8 pm ET
1.855.300.3595



*Los servicios de consulta son solo para proveedores de atención médica, **no** para pacientes, ni para los familiares de los pacientes en este momento.*



Recursos Adicionales para la Salud Mental Materna

Additional Maternal Mental Health Resources

La Línea de Consulta Psiquiátrica Perinatal de PSI

- El servicio es *gratuito*.
- **1-877-499-4773**
- Kit de Recursos para la Preparación ante Emergencias Obstétricas



Postpartum Support International (PSI) Perinatal Psychiatric Consult Line

- Service is *free*
- **1-877-499-4773**
- Obstetric Emergency Readiness Resource Kit



Centro de Información de Salud Rural (RHIhub)

Rural Health Information Hub (RHIhub)

- **RHIhub - Fuente de información de salud rural de la nación**

- biblioteca de recursos
- cobertura de problemas rurales
- guías estatales
- **kits de herramientas**
- modelos de programa
- ¡mucho más!

- **Brinda asistencia personalizada**

- Por teléfono: **1.800.270.1898**
- Por correo electrónico:
info@ruralhealthinfo.org

- **RHIhub - Nation's rural health information source**

- library of resources
- coverage of rural issues
- state guides
- **toolkits**
- program models
- much more!

Medication for Opioid Use Disorder Toolkit



Learn about models and resources for implementing medication for opioid use disorder programs in rural communities.

- **Provides customized assistance**

- By phone: **1.800.270.1898**
- By email: info@ruralhealthinfo.org

Mental Health Toolkit



Discover resources and models to develop rural mental health programs, with a primary focus on adult mental health.

Suicide Prevention Toolkit



Find evidence-based models and resources for implementing a suicide prevention program in rural areas.

Prevention and Treatment of Substance Use Disorders Toolkit



Learn about models and resources for developing substance use disorder prevention and treatment programs in rural communities.



TELEHEALTH.HHS.GOV

Telehealth.HHS.gov

Para pacientes ▾ Para proveedores ▾ Concesión de licencias ▾ Sobre nosotros ▾

Inicio > Para Proveedores > Guías de Mejores Prácticas > Teleconducción de Salud Mental

La telesalud para la salud mental



Introducción a la telesalud para la atención de la salud mental

El ejercicio de la salud mental –al igual que otras áreas de atención médica– ha cambiado significativamente debido a la emergencia de salud pública de la COVID-19. Los profesionales de salud mental pueden ahora ofrecer servicios de telesalud para la salud mental y obtener reembolsos por ellos.

Los pacientes que utilizan la telesalud para la salud mental desde sus casas tienen más seguridad, privacidad y comodidad.

La telesalud para la salud mental también puede denominarse telesalud mental, telepsiquiatría o telepsicología.

En esta guía

- Introducción
- Comenzando
- Cómo desarrollar una estrategia de telesalud para la salud mental
- Facturación de la telesalud para la salud mental
- Cómo preparar a los pacientes para la telesalud para la salud mental
- Teleterapia individual
- Teleterapia grupal

Comenzando

Cómo desarrollar una estrategia de la Teleconducción de la salud

Telehealth.HHS.gov

For patients ▾ For providers ▾ Licensure ▾ Research ▾ Funding ▾ Events ▾ About ▾

Home > For Providers > Best Practice Guides > Telehealth For Behavioral Health Care

Telehealth for behavioral health care



Introduction to telehealth for behavioral health care

The practice of behavioral health – like other areas of health care – has changed significantly due to the COVID-19 public health emergency. Behavioral and mental health providers can offer and get reimbursed for behavioral telehealth services.

Patients who use behavioral telehealth from their homes can have more safety, privacy and convenience.

Behavioral telehealth may also be referred to as telebehavioral health, telemental health, telepsychiatry, or telepsychology.

In this guide

- Introduction
- Getting started
- Developing a telebehavioral health strategy
- Billing for telebehavioral health
- Preparing patients for telebehavioral health
- Individual teletherapy
- Group teletherapy
- Tele-treatment for substance use disorders

Getting started

Developing a telebehavioral health strategy



Línea Nacional de Salud Mental Materna

National Maternal Mental Health Hotline



Para recibir ayuda, comprensión y recursos, LLAME O ENVÍE UN MENSAJE DE TEXTO AL 1-833-852-6262 (1-833-TLC-MAMA)

For support, understanding, and resources, CALL OR TEXT 1-833-852-6262 (1-833-TLC-MAMA)

Materiales promocionales gratuitos disponibles / Free Promotional Materials Available



Obtenga más información en <https://mchb.hrsa.gov/national-maternal-mental-health-hotline> | ¿Tiene preguntas? hotline@postpartum.net



Learn more at <https://mchb.hrsa.gov/national-maternal-mental-health-hotline> | Questions? hotline@postpartum.net

Localizador de Servicios de Salud de HRSA

HRSA Find Health Services Locator Tools

[In English](#) Compartir

Encontrar un centro de salud

Ingresa nombre de ciudad, código postal (por ejemplo "20002"), dirección, estado, o lugar.

Cerca

HRSA Activado por data.hrsa.gov

[Buscar un Centro de Salud \(ES\) \(hrsa.gov\)](#)

[In English](#) Compartir

Encontrar un proveedor del programa médico Ryan White HIV/SIDA

Ingresa nombre de ciudad, código postal (por ejemplo "20002"), dirección, estado, o lugar.

Cerca

HRSA Activado por data.hrsa.gov

[Encuentre un Proveedor del Programa Médico de Ryan White VIH/SIDA \(ES\) \(hrsa.gov\)](#)

[En Español](#) Share

Find a Health Center

Enter a City name, ZIP Code, (such as "20002"), address, State name, or place name.

Near

HRSA Powered by data.hrsa.gov

findahealthcenter.hrsa.gov

[En Español](#) Share

Find a Ryan White HIV/AIDS Program Medical Provider

Enter a City name, ZIP Code, (such as "20002"), address, State name, or place name.

Near

HRSA Powered by data.hrsa.gov

findhivcare.hrsa.gov



Optimizando los Programas de HRSA para Avanzar la Salud Conductual/Mental: Discusión entre Recipientes de Subvenciones

Leveraging HRSA Programs to Advance Behavioral Health:
A Grantees Discussion



Oradores

Speakers



Dr. Steve Alcazar, Profesor Asistente
Especializándose en Psiquiatría Infantil y Adolescente
Escuela de Medicina Kirk Kerkorian, UNLV

Assistant Professor
Specializes in Child and Adolescent Psychiatry
Kirk Kerkorian School of Medicine UNLV



Alba Perez Villarreal, B.A.
Gerente del programa, Línea de Acceso Pediátrico
Escuela de Medicina Kirk Kerkorian, UNLV
Chicanos Por la Causa

Pediatric Access Line Program Manager
Kirk Kerkorian School of Medicine, UNLV
Chicanos Por la Causa (CPLC)



Tania Rodríguez, Phd, MHSA, MA, CACIII
Doctorado en Psicología Industrial Organizacional
Consejera certificada en abuso de sustancias nivel III
Directora Ejecutiva, Migrant Health Center, Inc. (MIGRANT)

Executive Director
Migrant Health Center, Inc. (MIGRANT)



Línea de acceso pediátrico de NV
NV Pediatric Access Line

Kirk Kerkorian School of Medicine at UNLV
Chicanos Por la Causa

Nuestro Equipo/Our Team - CPLC

- CPLC es una de las organizaciones Latinas/Hispanas sin Fines de lucro más grandes de los EE. UU. que brinda servicios a nuestra comunidad multicultural desde 1969
- CPLC opera en 5 estados; Arizona, Nevada, New México, Texas y California
- Áreas de programación: Salud y Servicios Humanos, Viviendas, Educación, Desarrollo Económico y Defensoría
- CPLC recibe subvención del Departamento de Salud Mental Público de Nevada. Que ha financiado desde la implementación del programa y continúa financiando a los coordinadores de cuidados
- CPLC is one of the largest Latino/Hispanic non-profits in the US that provides services to our multi-cultural communities since 1969
- CPLC operates in 5 states: Arizona, Nevada, New Mexico, Texas and California
- Areas of Programming: Health & Human Services, Housing, Education, Economic Development and Advocacy
- CPLC is a recipient of NV DPBH mental health block grant, which funded the implementation of the program and continues to fund care coordinators

Nuestro Equipo/Our Team - UNLV

Departamento de Psiquiatría y Salud Conductual de UNLV, Facultad de Medicina Kirk Kerkorian

- El mayor proveedor de servicios de salud mental para individuos con enfermedades mentales severas y trastornos emocionales severos, en el sur del estado de Nevada
- Lugar de residencia para el Programa de Entrenamiento de Especialistas en la área de Psiquiatría de Niños y Adolescentes (CAP)
- Se cuenta con cinco psiquiatras certificados/eligibles para certificación, y con dos médicos en capacitación, en la especialidad de Psiquiatría de Niños y Adolescentes, quienes cubren la línea de 9am a 5pm, de lunes a Viernes. Uno de los profesores y uno de los residentes son bilingües en inglés/español.

UNLV Health/Dept of Psychiatry and Behavioral Health, Kirk Kerkorian School of Medicine

- Largest provider of mental health services to individuals with severe mental illness and severe emotional disturbance in Southern NV
- Home of the Child & Adolescent Psychiatry (CAP) fellowship training program
- Five board-eligible/certified CAP faculty members and two senior CAP fellows cover the phone line 9am-5pm, M-F. One faculty and one fellow are bilingual in English/Spanish

Nuestro Impacto /Our Impact

Hasta la fecha, 959 pacientes individuales han recibido un total de 1753 consultas.

De esos 959 pacientes, se han hecho 7793 servicios de consultas de coordinación de cuidados.

To date, 959 individual patients have received a total of 1753 consultations.

For those 959 patients, we've provided 7793 care coordination service encounters.

A Quién Servimos/Who We Serve

De los pacientes atendidos, 410 (42,7%) se identifican como Hispano/Latino. Mediante nuestro programa, hemos podido proveer servicios de salud mental esenciales para niños y adolescentes, no importando su estatus económico, legal y de seguro de Salud.

Of the patients served, 410 (42.7%) identify as Hispanic/Latino. Through our program, we are able to provide essential mental health services to children and adolescent participants, regardless of their economic, legal, or health insurance status

Problemas Más Comunes Encontrados/Most common issues encountered

- Trastorno del espectro autista: 27%
- Trastorno de déficit de atención con hiperactividad: 18%
- Trastornos depresivos (excluyendo depresión posparto): 16%
- Trastornos de ansiedad: 14%
- Trastornos relacionados con traumas y factores de estrés: 9%
- Autism spectrum disorder: 27%
- Attention Deficit Hyperactivity Disorder: 18%
- Depressive disorders (excluding postpartum depression): 16%
- Anxiety disorder: 14%
- Trauma and stressor related disorders: 9%

www.nvpal.org

Maximizando los Programas de HRSA para Avanzar la Salud Conductual: Una Discusión entre los Recipientes de Fondos

Tania Rodriguez, Phd, MHSA, MA, CACIII

Directora Ejecutiva

Migrant Health Center, Inc.

Puerto Rico



Leveraging HRSA Programs to Advance Behavioral Health: A Grantees Discussion

Tania Rodriguez, Phd, MHSA, MA, CACIII

Chief Executive Officer

Migrant Health Center, Inc.

Puerto Rico



AGENCIA PRESENTADORA

- Migrant Health Center, Inc. (MIGRANT) - es un centro de salud comunitario, 330 (g) (e) (h), sin fines de lucro, 501(c) 3, calificado a nivel federal, que brinda atención en el oeste, región suroeste y noroeste de Puerto Rico desde 1971.
- MIGRANT brinda servicios integrados de atención médica y de alta calidad a través de 15 clínicas satélites y una división de proyectos especiales.

Servicios ofrecidos incluyen:

- Atención Primaria y Salud Mental
- Medicina Interna
- Pediatra
- Obstetra/Ginecólogo
- Cuidado dental
- Optometría
- Abuso de sustancias
- Prevención y tratamiento de VIH
- Rayos X, Laboratorios, Farmacia
- Intercambio de jeringuillas
- Telemedicina



PRESENTING AGENCY

- Migrant Health Center, Inc. (MHC) is a non-profit, 501(c)3 federally qualified community health center providing care in the western, southwestern, and northwestern regions of Puerto Rico since 1971
- MHC provides integrated, high-quality healthcare services throughout fifteen (15) clinic sites, and a “Special Project Division”

Services provided include:

- Primary Care and Mental Health
- Internal Medicine
- Pediatric Care
- Obstetrician/Gynecologist
- Dental Care
- Optometry
- Substance Abuse
- HIV Prevention and Treatment
- X Rays, Laboratory, Pharmacy
- Needle Exchange
- TeleHealth



INTRODUCCIÓN DEL PROYECTO PR-RCORP



Desarrollar colaboraciones externas al consorcio con agencias interesadas en brindar contribuciones de acuerdo con sus áreas de especialización.



Abordar las barreras estructurales y sistemáticas para garantizar el acceso de los residentes rurales a SUD integrados y otros servicios de salud conductual.



Capacitar y fortalecer la fuerza laboral de SUD y salud conductual dentro del área rural. Aumentar el número de proveedores de salud conductual certificados para brindar telemedicina /telesalud.



Mejorar la capacidad del sistema de atención de la salud para abordar los factores de riesgo y los determinantes sociales que afectan la salud de las comunidades rurales.

PR-RCORP PROJECT INTRODUCTION



Develop external collaborations outside the consortium with agencies interested in making contributions according to their areas of expertise.



Address the structural and systemic barriers to ensure access for rural residents to integrated SUD and other behavioral health services.



Train and strengthen the SUD and behavioral health workforce within the rural area. Increase the number of certified behavioral health providers to offer telemedicine/telehealth.



Improve the capacity of the healthcare system to address risk factors and social determinants that affect the health of rural communities.

POBLACIÓN PR - RCORP

- Servicios a los 21 Municipios Rurales a través de acuerdos colaborativos.
- Individuos en riesgos de trastorno por uso de sustancias/ opioides y/o trastornos mentales concurrentes.
- Individuos diagnosticados y en tratamientos por trastornos mentales y por uso de sustancias.
- Miembros de la comunidad afectados que residen en áreas rurales.

PR-RCORP POPULATION

- Services to the 21 Rural Municipalities through collaborative agreements.
- Individuals at risk of substance/opioid use disorders and/or co-occurring mental disorders.
- Individuals diagnosed and in treatment for mental disorders and substance use disorders.
- Affected community members residing in rural areas.

ÁREA GEOGRÁFICA DE INTERES

GEOGRAPHICAL AREA OF INTEREST APPLYING

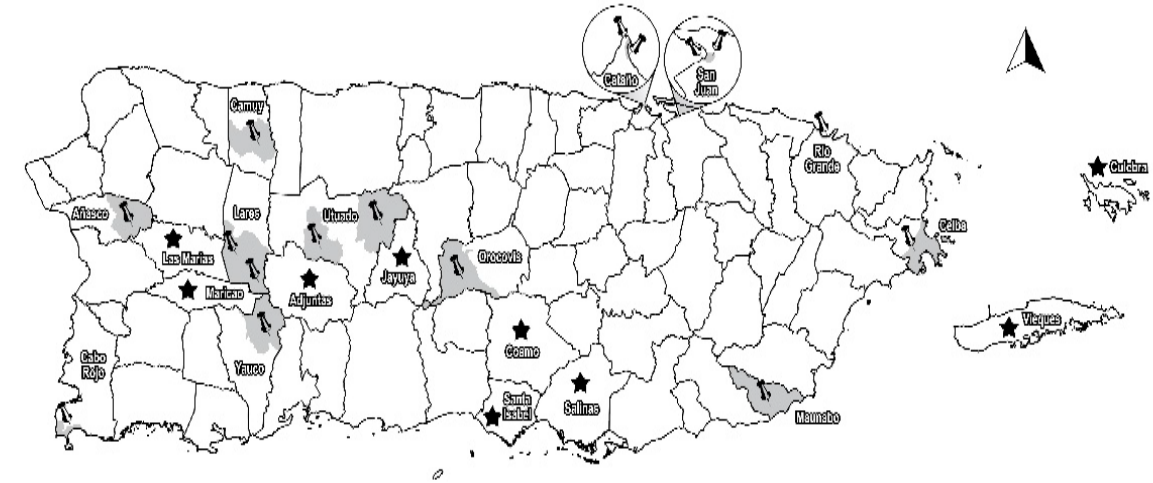
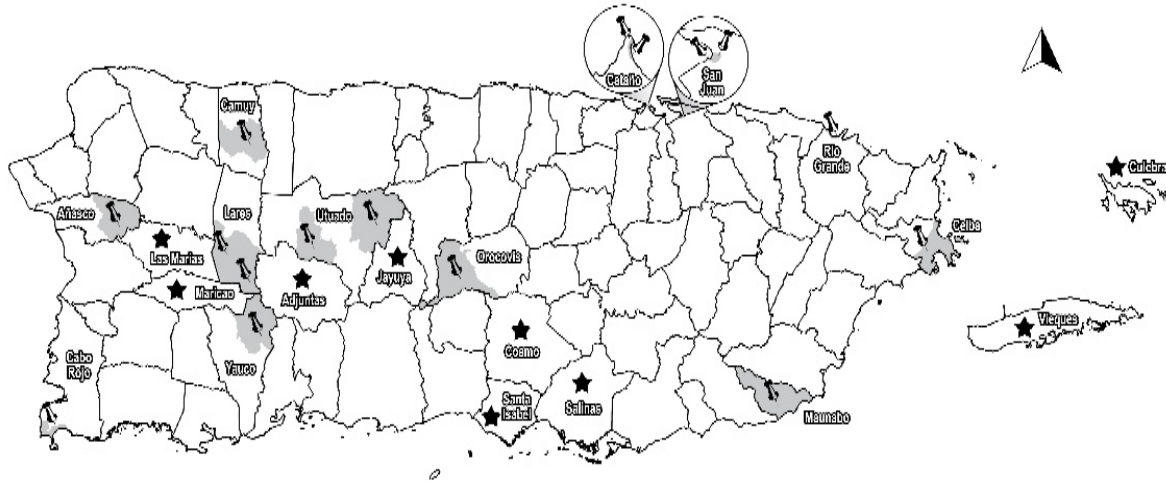

Legend

★ Fully Rural Areas

- Adjuntas
- Coamo
- Culebra
- Jayuya
- Las Marías
- Maricao
- Salinas
- Santa Isabel
- Vieques

▤ Partial Rural Areas (census tract)

- Añasco 72011810100
- Cabo Rojo 72023980000
- Camuy 72027320500
- Cataño 72033980008 / 72033990201
- Ceiba 72037160100
- Lares 72081958300 / 72081958400
- Maunabo 72095951400 / 72095951500 / 72095951600
- Orocovis 72107954901
- Río Grande 72119992700
- San Juan 72127980300
- Utuado 72141956900 / 72141957200
- Yauco 72153750101

Legend

★ Fully Rural Areas

- Adjuntas
- Coamo
- Culebra
- Jayuya
- Las Marías
- Maricao
- Salinas
- Santa Isabel
- Vieques

▤ Partial Rural Areas (census tract)

- Añasco 72011810100
- Cabo Rojo 72023980000
- Camuy 72027320500
- Cataño 72033980008 / 72033990201
- Ceiba 72037160100
- Lares 72081958300 / 72081958400
- Maunabo 72095951400 / 72095951500 / 72095951600
- Orocovis 72107954901
- Río Grande 72119992700
- San Juan 72127980300
- Utuado 72141956900 / 72141957200
- Yauco 72153750101

SERVICIOS PROVISTOS

Brindar capacitaciones, consultorías y evaluaciones sobre la reglamentación y planificación de los servicios integrados de salud física y salud conductual.



Integración en la planificación e implementación de manuales y protocolos para servicios de SUD y salud conductual.



Campaña de mercadeo para eliminar el estigma y las barreras en el acceso de servicios de salud conductual y SUD.

SERVICES PROVIDED

Provide training, consulting, and evaluations on the regulation and planning of integrated physical and behavioral health services.



Integration in the planning and implementation of manuals and protocols for SUD and behavioral health services.



Marketing campaign to eliminate stigma and barriers in accessing behavioral health and SUD services.

SERVICIOS PROVISTOS

Adiestramientos y capacitaciones

- Comunidad, Profesionales, agencias privadas y públicas.
- Temas: MI, PAP, MAT, Trauma Informado, ACE's, PRAPARE, SUD, Naloxona, SBIRT, Facturación y Codificación, entre otros.
- Presenciales y virtuales.

Entrega de "Medpods" y Servicios de telemedicina.

- Recopilamos información sobre los servicios de telemedicina en salud conductual y física ofrecidos en las diferentes clínicas y centros de salud participantes.

Antenas de Internet satelital

- Ofrecemos internet gratuito a las comunidades rurales para brindar acceso a servicios de salud, en los municipios de: Jayuya, Las Marias, Maricao, Vieques, Culebra, Coamo, Santa Isabel, Adjuntas y Salinas.

SERVICES PROVIDED

Training and Capacitation

- Community, Professionals, private and public agencies.
- Topic: MI, PAP, MAT, Trauma Informed Care, ACE's, PRAPARE, SUD, Naloxona, SBIRT, Billing and coding, among others.
- In Person and Virtual.

Delivery of MedPods and telemedicine services

- We collect information on telemedicine services on behavioral and physical Health offered at the various participating clinics and Health centers.

Satellite Internet Antennas

- We offer free internet to rural communities to provide access to health services in the municipalities of: Jayuya, Las Marias, Maricao, Vieques, Culebra, Coamo, Santa Isabel, Adjuntas, and Salinas.

BENEFICIOS DEL PR-RCORP

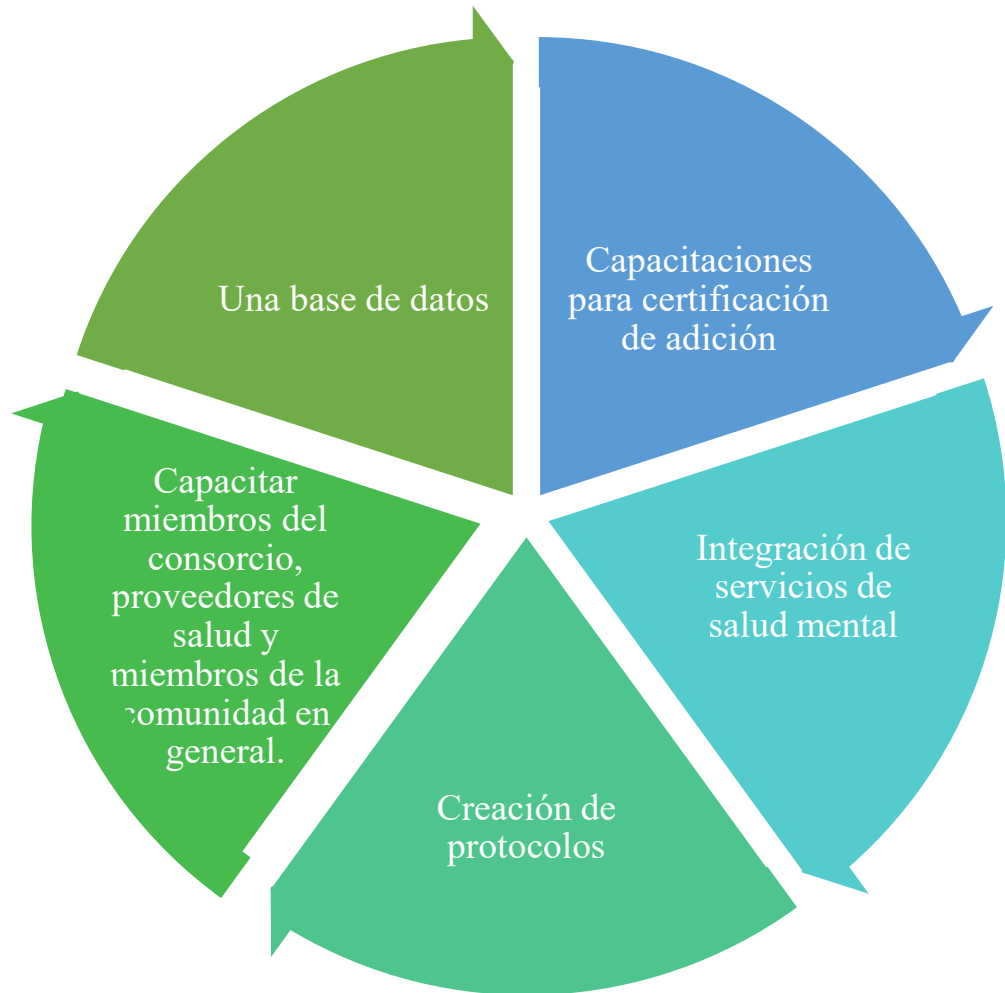

PR-RCORP BENEFITS

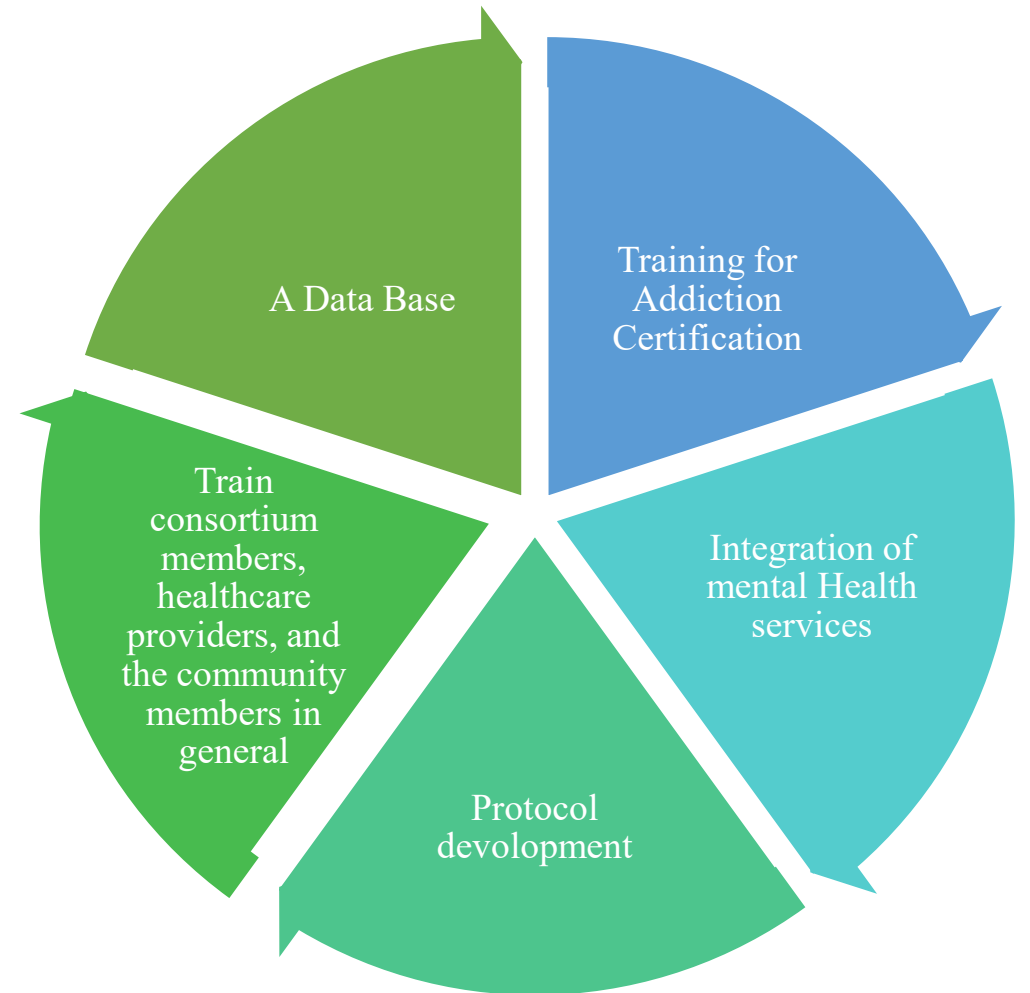

RESULTADOS DE PROCESOS



16 colaboraciones formales

Capacitación y fortalecimiento de la fuerza laboral en SUD y salud conductual dentro del área rural .

7, 031 telemedicina

/telesalud por Camuy Health Services, Migrant Health Center, Inc., Centro de Servicios de Salud Primarios de Patillas, Centro de Salud Integral de Lares



30 agencias rurales adiestradas para Abordar las barreras estructurales, garantizar el acceso a SUD integrados y servicios de salud conductual.



Precisión en atender los determinantes sociales individuales e únicos de cada comunidad.

PROCESS OUTCOMES



16 Formal collaborations

Training and strengthening of the workforce in SUD and behavioral health within the rural area. **7,031** telemedicine/

telehealth services provided by Camuy Health Services, Migrant Health Center, Inc., Centro de Servicios de Salud Primarios de Patillas, and Centro de Salud Integral de Lares.



30 rural agencies trained to address structural barriers and ensure access to integrated SUD and behavioral health services.



Precision in addressing the individual and unique social determinants of each community.

RESULTADOS DE PROCESOS

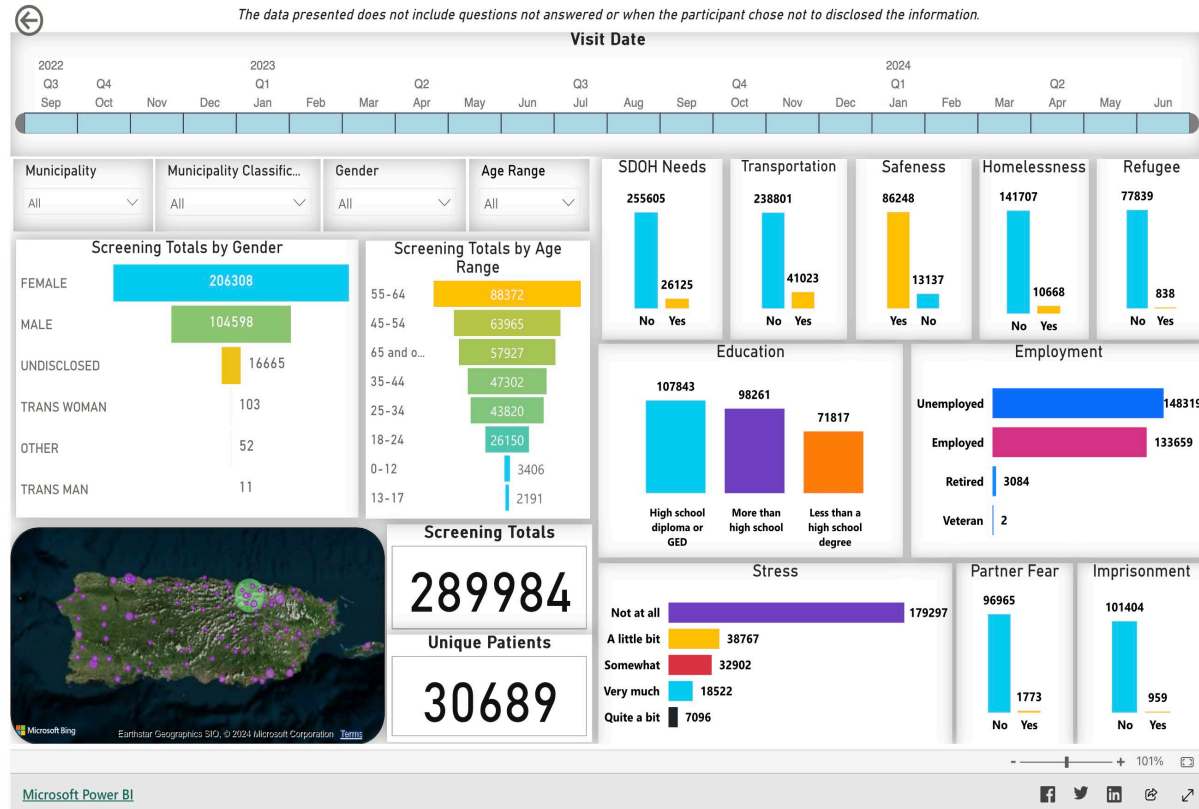

Panel de control de equidad en salud rural

PROCESS OUTCOMES



Rural Health Equity Dashboard



¡MUCHAS GRACIAS!



Dra. Tania Rodríguez Morales
mhc@migrantspr.com

THANK YOU!



Dra. Tania Rodríguez Morales
mhc@migrantspr.com



Ibis S. Carrión-González, Psy D
Directora





HISPANIC/LATINO
BEHAVIORAL HEALTH
CENTER OF EXCELLENCE

Financiado por la Oficina de Equidad en Salud Conductual (OBHE) de la Administración de Servicios de Salud Mental y Abuso de Sustancias (SAMHSA) del Departamento de Salud y Servicios Humanos de EE. UU. El Centro de Excelencia para la Salud Conductual de los Hispanos y Latinos se establece para promover la equidad en salud conductual de las comunidades hispanas y latinas.

Funded by the Office of Behavioral Health Equity (OBHE) of the Substance Abuse and Mental Health Services Administration (SAMHSA) of the U.S. Department of Health and Human Services. The Hispanic and Latino Behavioral Health Center of Excellence is established to advance behavioral health equity for Hispanic and Latino communities.





HISPANIC/LATINO
BEHAVIORAL HEALTH
CENTER OF EXCELLENCE

Misión

La misión del *Hispanic/Latino Behavioral Health Center of Excellence* (H/LBH CoE) es promover y apoyar la sostenibilidad de la equidad en la salud conductual, promoviendo la prevención, intervención, múltiples vías de recuperación y apoyos para la recuperación que sean impulsados por la comunidad, culturalmente sensibles, centradas en la persona y dirigidas a las diversas comunidades hispanas y latinas.

The mission of the Hispanic/Latino Behavioral Health Center of Excellence (H/LBH CoE) is to promote and support the sustainability of behavioral health equity by promoting prevention, intervention, multiple pathways to recovery, and recovery supports that are community-driven, culturally sensitive, person-centered, and targeted to the diverse Hispanic and Latino communities.



Diseminación de información basada en la evidencia y culturalmente informada

Dissemination of evidence-based and
culturally informed information

Webinarios | Webinars

Hojas Informativas | Fact Sheets

Currículos | Curriculum

Manuales de Capacitación | Training Modules



**Nurturing Mentoring Relationships among Hispanic and Latine Behavioral Health Trainees and Providers**
Presented by: Germán A. Cadenas Ph.D, Domenech Rodríguez Ph.D, Mirla Lopez, CHW-I (Instructor), Manuel Paris, Psy.D, Oscar F. Rojas Perez Ph.D

January 31, 2024
12:00 - 1:30 P.M. EDT
Zoom Webinar

REGISTER HERE





**Se ofrecerá interpretación simultánea al español*



**Entre colegas...**
Diálogos entre proveedores de servicios de salud conductual para las personas latinas

29 de mayo de 2024 | 1:00 - 2:30 P.M. EST
Conversaremos sobre: TRAUMA
Invitada: Rocío Chang, PsyD





**Understanding and Addressing
SUBSTANCE USE DISORDERS among
Hispanic and Latine
ADOLESCENTS and YOUNG ADULTS:
A Conversation for Healthcare Providers**

Presenters and Panelists: Jorge R. Petit, MD,
Haner Hernandez PhD, CPS, CADCI, LADCI,
Cristina Rabadán-Diehl, PharmD, PhD, MPH

April 5, 2024
1:00 - 2:30 P.M. EST
Zoom Webinar

**There will be simultaneous Spanish interpretation*



 FEBRUARY 2024



Understanding and Identifying
TEEN DATING VIOLENCE
in Hispanic and Latine Communities

We thank for their contribution to this product: Michelle Evans, DSW, LCSW



HISPANIC/LATINO
BEHAVIORAL HEALTH
CENTER OF EXCELLENCE



Capacitación y asistencia técnica

Prácticas culturalmente adaptadas e impulsadas por la comunidad

- Virtuales y Presenciales
- Enfoques de apoyo para proveedores de salud mental y uso de sustancias, a la atención primaria, organizaciones comunitarias y religiosas, instituciones de investigación, instituciones de educación superior que atienden a hispanos y latinos, proveedores de servicios de apoyo a pares y recuperación, así como entidades estatales, regionales, locales y federales.
- Consultoría para la implementación de servicios de salud conductual

Training and Technical Assistance

Culturally adapted and community-driven practices

- Virtual and In-Person
- Support approaches for mental health and substance use providers, primary care, community and faith-based organizations, research institutions, higher education institutions serving Hispanics and Latinos, peer support and recovery service providers, as well as state, regional, local, and federal entities.
- Behavioral health services implementation consulting



HISPANIC/LATINO
BEHAVIORAL HEALTH
CENTER OF EXCELLENCE



Capacitación y asistencia técnica

- Desarrollo de destrezas a través de eventos educativos de adiestramiento o asistencia técnica, virtuales o presenciales
- Oportunidades de adiestramientos y asistencia técnica sobre las poblaciones hispanas y latinas específicas, como pares, población LGBTQ+, personas indígenas, entre otras
- Servicios continuos de consultoría, incluyendo visitas a las organizaciones y asistencias técnicas intensivas

Training and Technical Assistance

- Skills development through virtual or in-person educational training or technical assistance events
- Training and technical assistance opportunities on specific Hispanic and Latino populations, such as peers, LGBTQ+ population, indigenous people, among others
- Ongoing consulting services, including visits to organizations and intensive technical assistance



Expansión de la fuerza laboral

- Facilita el desarrollo de proveedores de servicio de las organizaciones de base comunitaria que sirven a las comunidades H/L para que puedan asumir roles de liderazgo
- Enfuerzo en aumentar la cantidad de estudiantes de la población H/L que seleccionan áreas de la salud conductual o que pueden impactar esta
- Proporciona estrategias para conectar a las poblaciones H/L con agencias gubernamentales para transformar la política pública de la salud conductual en beneficio de ellas

Workforce Expansion

- Facilitates the development of service providers from community-based organizations serving H/L communities to assume leadership roles
- Strive to increase the number of students from the H/L population who select areas of behavioral health or who can impact it
- Provides strategies to connect H/L populations with government agencies to transform behavioral health public policy to benefit them



HISPANIC/LATINO
BEHAVIORAL HEALTH
CENTER OF EXCELLENCE



Expansión de la fuerza laboral

Vamos Por Más

Academia de Liderazgo y Empoderamiento para proveedores de salud conductual de organizaciones de base comunitaria que sirven a H/Ls en el que se utiliza mentoría y experiencias de aprendizaje colaborativo para el desarrollo de destrezas esenciales de liderazgo.

Academia de Política Pública

Facilita asociaciones entre funcionarios de condados o estatales, fomentando la colaboración para la implementación de prácticas de políticas públicas de salud conductual adaptadas a las comunidades hispanas y latinas.

Iniciativa de la fuerza laboral estudiantil

Apoya a estudiantes H/Ls para que en el futuro se conviertan en proveedores de salud conductual.

Workforce Expansion

Vamos Por Más

Leadership and Empowerment Academy for behavioral health providers from community-based organizations serving H/Ls that utilizes mentoring and collaborative learning experiences to develop essential leadership skills.

Public Policy Academy

Facilitates partnerships between county or state officials, fostering collaboration for the implementation of behavioral health public policy practices tailored to Hispanic and Latino communities.

Student Workforce Initiative

Supports H/L students to become future behavioral health providers.



HISPANIC/LATINO
BEHAVIORAL HEALTH
CENTER OF EXCELLENCE

Visita nuestra página web

Visit our website

www.hispaniclatinobehavioralhealth.org





HISPANIC/LATINO
BEHAVIORAL HEALTH
CENTER OF EXCELLENCE

Solicita capacitación y asistencia técnica

Request training and technical assistance

INSCRÍBASE A NUESTRO BOLETÍN SOLICITAR AT Spanish

Nosotros ▾ Áreas de enfoque ▾ Eventos Productos ▾ Recursos Acceso al idioma

DÍA NACIONAL DE LA DETECCIÓN DE ALCOHOL

HISPANIC/LATINO BEHAVIORAL HEALTH CENTER OF EXCELLENCE

Nuestra misión es promover y apoyar la sostenibilidad de la equidad en la



HISPANIC/LATINO
BEHAVIORAL HEALTH
CENTER OF EXCELLENCE

Presencia digital

Digital Presence

Search for us as: @hlbhcoe

Facebook 



Instagram 



LinkedIn 





HISPANIC/LATINO
BEHAVIORAL HEALTH
CENTER OF EXCELLENCE

¡Gracias!

CONTACT US

Website: www.hispaniclatinobehavioralhealth.org

Email: info@hispaniclatinobehavioralhealth.org

Ibis S. Carrión-González, PsyD

Directora

ibis.carrion@uccaribe.edu

@hlbhcoe



Preguntas

Questions



Avanzando hacia la Equidad en Salud para las Poblaciones Hispanas/Latinas

Advancing Toward Health Equity for Hispanic/Latino Populations

- **Sesión #1: Optimizando los Programas de HRSA para Desarrollar la Fuerza Laboral de Salud Latina/Hispana**
Session #1: Leveraging HRSA Programs to Build the Latino/Hispanic Health Workforce

[Grabación](#) | [Presentación](#) | [Artículo de Bronx Hope](#)

- **Sesión #2: Mejorando la Salud Materna en Comunidades Hispanas/Latinas**
Session #2: Improving Maternal Health in Hispanic/Latino Communities

[Grabación](#) | [Presentación](#)



Información de Contacto

Contact Information

Veronica Roa

Asesora de Salud Pública

Oficina de Asuntos Intergubernamentales y Externos
de HRSA

Región 1-Boston

Correo electrónico: VRoa@hrsa.gov

Teléfono: 617.565.1433

Melanie Deal

Analista de Salud Pública

Oficina de Asuntos Intergubernamentales y Externos
de HRSA

Región 2-Nueva York

Correo electrónico: MDeal@hrsa.gov

Teléfono: 787-378-4359

Nancy Rios

Administradora Regional

Oficina de Asuntos Intergubernamentales y Externos
de HRSA

Región 7-Kansas City

Correo electrónico: NRios@hrsa.gov

Teléfono: 816.225.1533

Saray Amundson

Analista de Salud Pública

Oficina de Asuntos Intergubernamentales y Externos
de HRSA

Región 8-Denver

Correo electrónico: SAmundson@hrsa.gov

Teléfono: 720-717-6726



Conéctese con HRSA

Conozca más sobre nuestra agencia

www.HRSA.gov



Regístrese para recibir las noticias electrónicas de HRSA (en inglés)

[Sign up for the HRSA eNews](#)

SIGANOS / FOLLOW US:



Ver vacantes
actuales
*View current
HRSA openings*

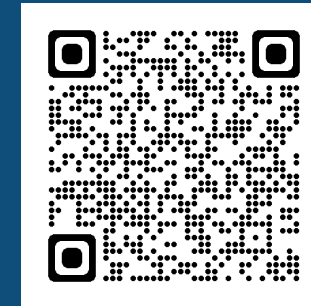

Connect with HRSA

Learn more about our agency at:

www.HRSA.gov