



# NHSC 101

## Advancing Health Equity among Hispanic/Latino Populations

8/29/223

**Maria Pestalardo | Sr. Advisor**

Division of Regional Operations (DRO)  
Bureau of Health Workforce (BHW)  
Health Resources and Services Administration (HRSA)



# Oficina de la Fuerza Laboral de Salud (BHW)

- La Oficina de la Fuerza Laboral de Salud o BHW por sus siglas en inglés (Bureau of Health Workforce) mejora la salud de las comunidades con falta de acceso a servicios médicos al:
  - Incrementar la fuerza laboral de profesionales de la salud, y
  - Conectar a proveedores calificados con las comunidades necesitadas.
- Específicamente, **nuestros programas de becas y de reembolso de préstamos** ayudan a las comunidades con falta de acceso a servicios de salud a reclutar y retener proveedores de atención médica primaria.



# Oficina de la Fuerza Laboral de Salud - Objetivos

BHW se esfuerza por lograr cuatro objetivos en su planificación de programas, análisis de datos y evaluación de programas.

## ACCESO

- Facilitar el acceso a la atención médica

## OFERTA

- Equilibrar la oferta de trabajadores de la salud con la demanda de atención

## DISTRIBUCIÓN

- Mejorar la distribución de la fuerza laboral médica

## CALIDAD

- Mejorar la calidad del personal sanitario y la atención que presta

# Oficina de la Fuerza Laboral de Salud Cuerpo del Servicio Nacional de Salud (*National Health Service Corps- NHSC*)

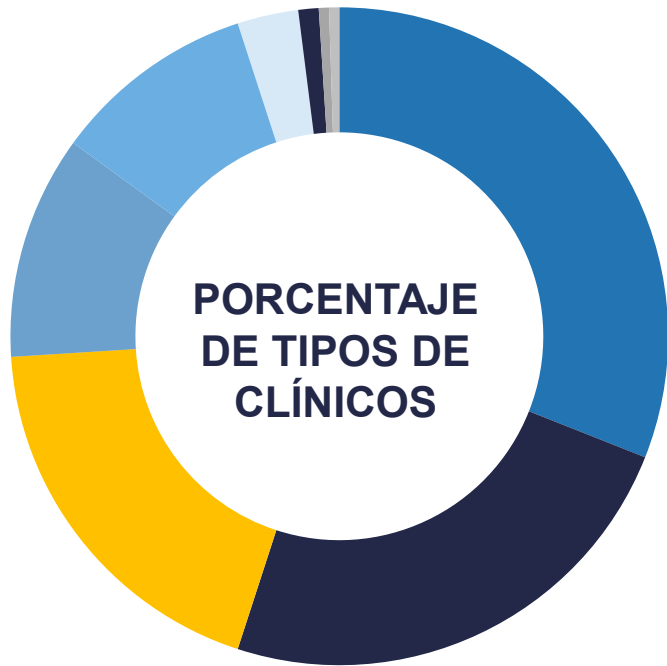

Al 30 de septiembre de 2022

- 47% Proveedores de Salud Mental y del Comportamiento
- 20% Enfermero/as de práctica avanzada
- 13% Médicos
- 8% Dentistas
- 8% Asistentes Médicos
- 2% Higienista Dental
- 1% Enfermera/os Partera/os Certificada/os
- <.3% Enfermera/os licenciada/os
- <.6% Farmacéutica/os



# Cuerpo del Servicio Nacional de Salud – Participación Hispana/Latina al 30 de septiembre de 2022



## Atención Primaria de Salud

Médica/os



## Salud Mental y del Comportamiento

Psicóloga/os



Trabajadora/es Sociales



## Salud Dental

Higienistas Dentales



■ National Workforce<sup>1,2</sup>
■ National Health Service Corps

1 Association of American Medical Colleges, *Diversity in Medicine: Facts and Figures, 2019*

2 U.S. Bureau of Labor Statistics, *Labor Force Statistics from the Current Population Survey, January 2022*

## Sección 1

# PROGRAMAS REEMBOLSO DE PRÉSTAMOS



# Programas de Reembolso de Préstamos

Los proveedores de salud reciben reembolso de préstamos además de un salario competitivo de sus empleadores.

**1**

Los proveedores de salud encuentran trabajo en un establecimiento aprobado por el NHSC

**2**

Envían la solicitud para el reembolso de préstamos del NHSC



*Mire el video sobre los establecimientos de salud aprobados por el NHSC en el canal de YouTube "HRSATube".*

*Encuentre trabajo en establecimientos aprobados por el NHSC usando el Conector de la Fuerza Laboral*

*<https://connector.hrsa.gov/>*



# PROGRAMA DE REEMBOLSO DE PRÉSTAMOS - ORIGINAL





# Programa de Reembolso de Préstamos - *Original*

HASTA  
**\$50,000**  
POR 2 AÑOS DE  
SERVICIO

Ofrece reembolso de préstamos a proveedores de salud de atención primaria que hayan completado su capacitación a cambio de prestar servicios en las zonas más vulnerables, llamadas Áreas de Escasez de Profesionales de la Salud (o HPSA por sus siglas en inglés).

Mientras mayor sea el puntaje de HPSA

(Por sus siglas en inglés: Áreas de Escasez de Profesionales de la Salud),

mayor es la necesidad



Se le da prioridad a los solicitantes que trabajen en sitios aprobados por el NHSC con los puntajes de HPSA más altos

# Programa de Reembolso de Préstamos *Original*

## Elegibilidad



Ser Ciudadana/o  
estadounidense o  
nacionalizada/o



Trabajar o haber aceptado una  
oferta de trabajo de un  
establecimiento de salud  
aprobado por el NHSC



Tener préstamos  
gubernamentales o  
comerciales impagos por  
costos de matrícula  
universitaria, costos  
educativos razonables y  
gastos de manutención  
razonables, separados de  
todas las demás deudas



Tener licencia para practicar  
en el estado donde se  
encuentra el establecimiento  
del empleador

### Debe tener licencia en una de las siguientes disciplinas elegibles:

- Médico (MD o DO)\*
- Enfermera/o de práctica avanzada (atención primaria)
- Enfermera/o partera certificada\*
- Asistente médico
- Dentista (general o pediátrico)
- Higienista dental registrado
- Psiquiatra
- Psicóloga/o (servicio de salud)
- Trabajador/a social clínico/a licenciado/a
- Enfermera/o especialista en psiquiatría
- Terapeuta matrimonial y familiar
- Consejera/o profesional licenciada/o

*\*La nueva puntuación MCTA se relaciona con obstetras/ginecólogos, prácticas familiares con servicios de obstetricia, y enfermeras parteras certificadas.*

# PROGRAMA DE REEMBOLSO DE PRÉSTAMOS PARA LA FUERZA LABORAL DEL TRASTORNO POR USO DE SUSTANCIAS



# Programa de Reembolso de Préstamos para la Fuerza Laboral del Trastorno por Uso de Sustancias (SUD)

*Amplía y mejora el acceso a tratamientos de calidad para trastornos por uso de sustancias y opioides en áreas marginadas de todo el país*



HASTA  
**\$75,000**  
POR 3 AÑOS DE  
SERVICIO

- Debe estar capacitado/a y tener licencia para proporcionar tratamiento de SUD en centros de tratamiento de SUD aprobados por el NHSC.

# Programa de Reembolso de Préstamos para la Fuerza Laboral del Trastorno por Uso de Sustancias (SUD)

## Elegibilidad



Ser ciudadana/o estadounidense o nacionalizada/o y Trabajar en o haber aceptado una oferta de trabajo de un centro de tratamiento de SUD aprobado por el NHSC



**Proveedores Eligibles:**  
Las mismas disciplinas de atención primaria de salud y de salud mental y del comportamiento del Programa de Reembolso de Préstamos-Original más **Consejera/os de trastorno por uso de sustancias, enfermera/os registrada/os, y farmacéutica/os**



Debe estar capacitado y tener licencia para proporcionar tratamiento SUD



Tener préstamos gubernamentales o comerciales impagos por costos de matrícula universitaria, costos educativos razonables y gastos de manutención razonables, separados de todas las demás deudas

### Se da prioridad a la/os solicitantes:

- Actualmente brinda atención en un programa de tratamiento de opioides;
- Tiene capacitación especializada en trastornos por uso de sustancias, por ejemplo, un X-waiver;
- Tiene licencia o certificación en intervenciones de trastornos por uso de sustancias, como consejeros de trastornos por uso de sustancias a nivel de maestría.

# PROGRAMA DE REEMBOLSO DE PRÉSTAMOS PARA COMUNIDADES RURALES



# Programa de Reembolso de Préstamos para Comunidades Rurales

*Amplía y mejora el acceso a tratamientos de calidad para trastornos por uso de sustancias y opioides en áreas **rurales***



HASTA  
**\$100,000**  
POR 3 AÑOS DE SERVICIO

- Debe estar capacitado/a y tener licencia para proporcionar tratamiento de SUD en centros de tratamiento de SUD aprobados por NHSC.

# Programa de Reembolso de Préstamos para Comunidades Rurales

## Elegibilidad



Ser ciudadana/o estadounidense o nacionalizada/o y Trabajar en o haber aceptado una oferta de trabajo de un centro de tratamiento de SUD aprobado por el NHSC



Proveedores Eligibles:  
Las mismas disciplinas de atención primaria de salud y de salud mental y del comportamiento del Programa de Reembolso de Préstamos-Original más **Consejera/os de trastorno por uso de sustancias, enfermera/os registrada/os, farmacéutica/os, y enfermera/os anestesistas**



Debe estar capacitado y tener licencia para proporcionar tratamiento SUD

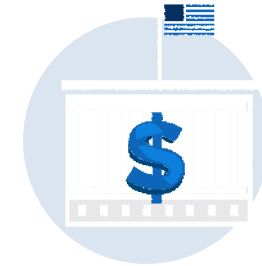

Tener préstamos gubernamentales o comerciales impagos por costos de matrícula universitaria, costos educativos razonables y gastos de manutención razonables, separados de todas las demás deudas

### Se da prioridad a la/os solicitantes:

- Trabaja en un establecimiento relacionado con el Programa de Respuesta a Opioides de Comunidades Rurales (RCORP)
- Tiene capacitación especializada en trastornos por uso de sustancias, por ejemplo, un X-waiver;
- Tiene una licencia o certificación en intervenciones de trastornos por uso de sustancias, como consejeros de trastornos por uso de sustancias a nivel de maestría.



# PROGRAMA DE REEMBOLSO DE PRÉSTAMOS DE 'ESTUDIANTES A SERVICIO'



# Programa de Reembolso de Préstamos de 'Estudiantes a Servicio'

## Adjudicación

El NHSC ofrece hasta \$120,000 en pagos por reembolso de préstamos que son libres de impuestos por 3 años de servicio de tiempo completo o 6 años de servicio de medio tiempo.

El reembolso del préstamo comienza cuando el profesional de salud comienza a trabajar en una organización aprobada por el NHSC que califique para su programa.

Si continúan sirviendo en establecimientos aprobados por el NHSC más allá de los 3 o 6 años requeridos inicialmente, los proveedores que califiquen pueden seguir obteniendo recompensas anuales hasta pagar todos sus préstamos estudiantiles.



# Programa de Reembolso de Préstamos de 'Estudiantes a Servicio'

## Elegibilidad – Médica/o (MD o DO)



Ser ciudadana/o estadounidense o nacionalizada/o



Estudiante de medicina (MD o DO) de tiempo completo en el último año en una institución de estudios acreditada



Debe completar la residencia de atención médica primaria acreditada en una especialidad aprobada por el NHSC (medicina interna, medicina familiar, pediatría, obstetricia/ginecología, psiquiatría y geriatría)



Tener préstamos gubernamentales o comerciales impagos por costos de matrícula universitaria, costos educativos razonables y gastos de manutención razonables, separados de todas las demás deudas

# Programa de Reembolso de Préstamos de 'Estudiantes a Servicio'

## Elegibilidad – Dentista (DDS o DMD)



Ser ciudadana/o estadounidense o nacionalizada/o



Estudiante de odontología (DDS o DMD) de tiempo completo en el último año en una institución de estudios acreditada



Se recomienda (pero no se exige) que complete una capacitación de posgrado acreditada en una especialidad aprobada por el NHSC (práctica general, educación avanzada en odontología general, odontología pediátrica, odontología de salud pública, especialización en odontología geriátrica)



Tener préstamos gubernamentales o comerciales impagos por costos de matrícula universitaria, costos educativos razonables y gastos de manutención razonables, separados de todas las demás deudas

# Programa de Reembolso de Préstamos de 'Estudiantes a Servicio'

## Elegibilidad – Enfermera/o de práctica avanzada o Enfermera/o partera certificada



Ser ciudadana/o estadounidense o nacionalizada/o



Estudiante de enfermería (NP o CNM) de tiempo completo en el último año en una institución de estudios acreditada



Se recomienda (pero no se exige) que complete una capacitación de posgrado acreditada en una especialidad aprobada por el NHSC (Capacitación de posgrado aprobada para enfermera/os de práctica avanzada y enfermera/os partera/os certificada/os: una capacitación de posgrado de un año en un ámbito de atención primaria de la comunidad.)



Tener préstamos gubernamentales o comerciales impagos por costos de matrícula universitaria, costos educativos razonables y gastos de manutención razonables, separados de todas las demás deudas

# Programa de Reembolso de Préstamos de 'Estudiantes a Servicio'

## Elegibilidad –Asistente Médica/o



Ser ciudadana/o estadounidense o nacionalizada/o



Estudiante de Asistente Médica/o de tiempo completo en el último año en una institución de estudios acreditada



Se recomienda (pero no se exige) que complete una capacitación de posgrado acreditada en una especialidad aprobada por el NHSC (Capacitación de posgrado aprobada para asistentes médica/os: una capacitación de posgrado de un año en un ámbito de atención primaria de la comunidad.)



Tener préstamos gubernamentales o comerciales impagos por costos de matrícula universitaria, costos educativos razonables y gastos de manutención razonables, separados de todas las demás deudas

## Sección 2

# PROGRAMA DE BECAS



# Programa de Becas

*Los estudiantes que siguen carreras en atención primaria de salud pueden **recibir una beca ahora y trabajar más tarde***



Debe estar cursando:

- Licenciatura en medicina (alopático u osteopático);
- Licenciatura en odontología; o
- Un título de posgrado o un certificado de posgrado de una escuela o programa de educación en enfermería obstétrica, educación de asistente médico (PA) o educación de enfermera/o de práctica avanzada (NP) que se especializa en medicina para adultos, medicina familiar, geriatría, pediatría, salud psiquiátrica y mental o salud de la mujer.



# Programa de Becas

AÑOS DE  
**APOYO**  
=  
AÑOS DE  
**SERVICIO**

Al completar su capacitación, los becarios se comprometen a servir en una organización de salud aprobada por el NHSC en un área de alta necesidad : **Compromiso de 2 a 4 años dependiendo de los años que recibieron apoyo.**

**2-4**  
Años  
*de Servicio*



## Elegibilidad



Ser ciudadana/o  
estadounidense o  
nacionalizada/o



Estudiante de:  
Medicina (DO o MD)  
Odontología (DMD o DDS)  
Enfermería (Enfermera/o de  
práctica avanzada o  
Enfermera/o partera certificada  
) y Asistente Médica/o  
(atención primaria )  
de tiempo completo en una  
institución de estudios  
acreditada



La/os médica/os deben  
completar una formación de  
posgrado en un programa de  
atención primaria acreditado.  
Se recomienda (pero no se  
exige) que los dentistas, las  
enfermeras registradas de  
práctica avanzada y los  
asistentes médicos completen  
una capacitación de posgrado  
acreditada en una especialidad  
aprobada por el NHSC.



La beca paga la matrícula, un  
estipendio mensual (sujeto a  
impuestos) y otros gastos  
razonables educativos y de  
subsistencia a cambio de un  
mínimo de dos (2) años\* de  
trabajo a tiempo completo.

\*Disponibile hasta 4 años

## Selección del Establecimiento de Salud

- El servicio comienza después de graduarse (y finalizar la residencia de atención primaria requerida).
- **El NHSC trabaja con los becarios para encontrar un establecimiento de salud aprobado por el NHSC** que sea adecuado para ellos y cumpla con el puntaje mínimo requerido de HPSA.
- Cuando comienzan su servicio, los becarios ganan salarios competitivos pagados por sus empleadores.



## Sección 3

# OTROS PROGRAMAS DE BECAS Y REEMBOLSO DE PRÉSTAMOS



# Otros Programas de Becas y Reembolso de Préstamos

## Programas de Reembolso de Préstamos Estatales

- Brinda subvenciones (de costos compartidos) a los estados para operar sus propios programas de reembolso de préstamos para proveedores de atención primaria en áreas carenciadas.
- **Las disciplinas que califican para estos programas** depende de cada estado, pero pueden incluir:
  - Médica/os,
  - Enfermera/o de práctica avanzada,
  - Asistentes médicos,
  - Profesionales de odontología,
  - Enfermera/os registrada/os,
  - Profesionales de la salud mental y del comportamiento,
  - Farmacéuticos, y
  - Consejeros de trastornos por uso de sustancias.



# Otros programas de becas y reembolso de préstamos (Continuación)



- ✓ Programa de Reembolso de Préstamos Original
- ✓ Programa de Reembolso de Préstamos para la Fuerza Laboral del Trastorno por Uso de Sustancias
- ✓ Programa de Reembolso de Préstamos para Comunidades Rurales
- ✓ Programa de Reembolso de Préstamos de 'Estudiantes a Servicio'
- ✓ Programa de Becas
- ✓ Programa de Reembolso de Préstamos Estatales

- ✓ Programa de Reembolso de Préstamos
- ✓ Programa de Becas

- ✓ Programa de becas de salud para nativos de Hawái
- ✓ Programa de Reembolso de Préstamos para Profesores
- ✓ Becas para estudiantes desfavorecidos
- ✓ Programa de Reembolso de Préstamos para Profesores de Enfermería
- ✓ Programa de Reembolso de Préstamos para el Tratamiento y Recuperación de Trastornos por Uso de Sustancias
- ✓ Programa de pago de préstamos para especialidades pediátricas

## Sección 4

# APOYO Y RECURSOS



# Apoyo y Recursos – Establecimientos Aprobados

## Establecimientos Aprobados por el NHSC

- Los profesionales del NHSC prestan servicios en establecimientos de salud aprobados por el NHSC en todo el país.
- Los establecimientos de salud aprobados por el NHSC son centros para pacientes ambulatorios que brindan atención médica primaria, dental y/o servicios de salud mental y del comportamiento.
- Los establecimientos de salud pueden estar ubicados en una comunidad rural, urbana o tribal.
- Para ser aprobado por el NHSC, el establecimiento debe cumplir con los requisitos del programa, incluyendo su [tipo](#) de establecimiento.





# Apoyo y Recursos – Oficinas Regionales del DRO

## Apoyo en su Región

- Profesionales del BHW ubicados en 10 oficinas regionales ofrecen ayuda en su región.
- Encuentre su contacto en el sitio web de NHSC.

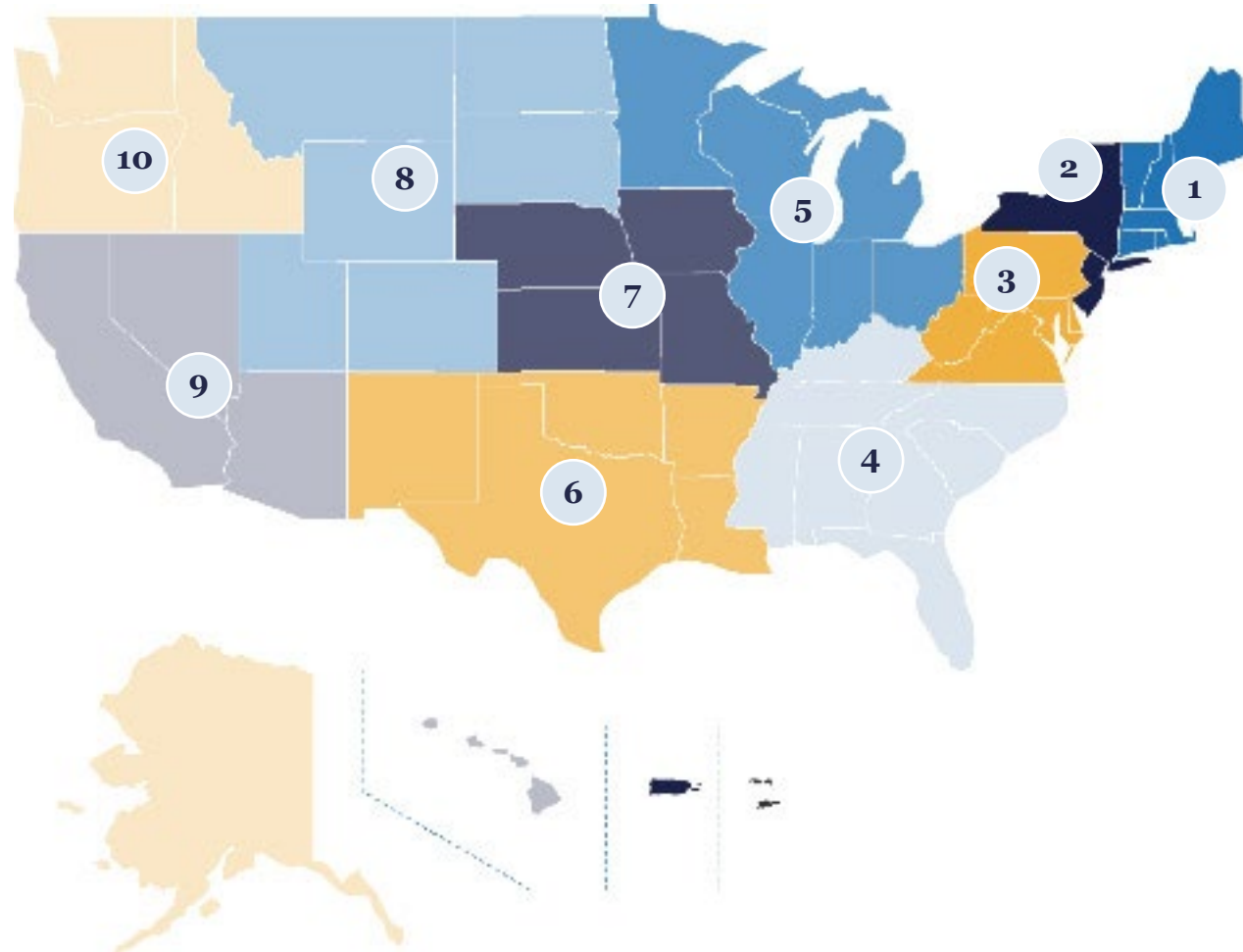

## Regions

- 1 Boston
- 2 New York
- 3 Philadelphia
- 4 Atlanta
- 5 Chicago
- 6 Dallas
- 7 Kansas City
- 8 Denver
- 9 San Francisco
- 10 Seattle

# Apoyo y Recursos – Conector de la Fuerza Laboral de salud (Health Workforce Connector- HWC)

## Conector de la Fuerza Laboral de Salud (HWC)

- El [Conector de la Fuerza Laboral de Salud](#) brinda un servicio gratuito para las personas que buscan trabajo de atención médica primaria, dental y de salud del comportamiento en áreas carenciadas de todo el país.
- Los establecimientos de salud aprobados por el NHSC pueden crear un perfil y publicar ofertas de trabajo, visibles para miles de profesionales de la salud que están activamente buscando empleo en comunidades carenciadas.



# Apoyo y Recursos – Ferias de Empleo Virtuales

## Que es una feria de empleo virtual?

- Las ferias de trabajo virtuales ofrecen una oportunidad innovadora para que los establecimientos de salud aprobados por el NHSC promuevan oportunidades de trabajo a profesionales de atención primaria que están interesados en servir en comunidades con acceso limitado a la atención médica.

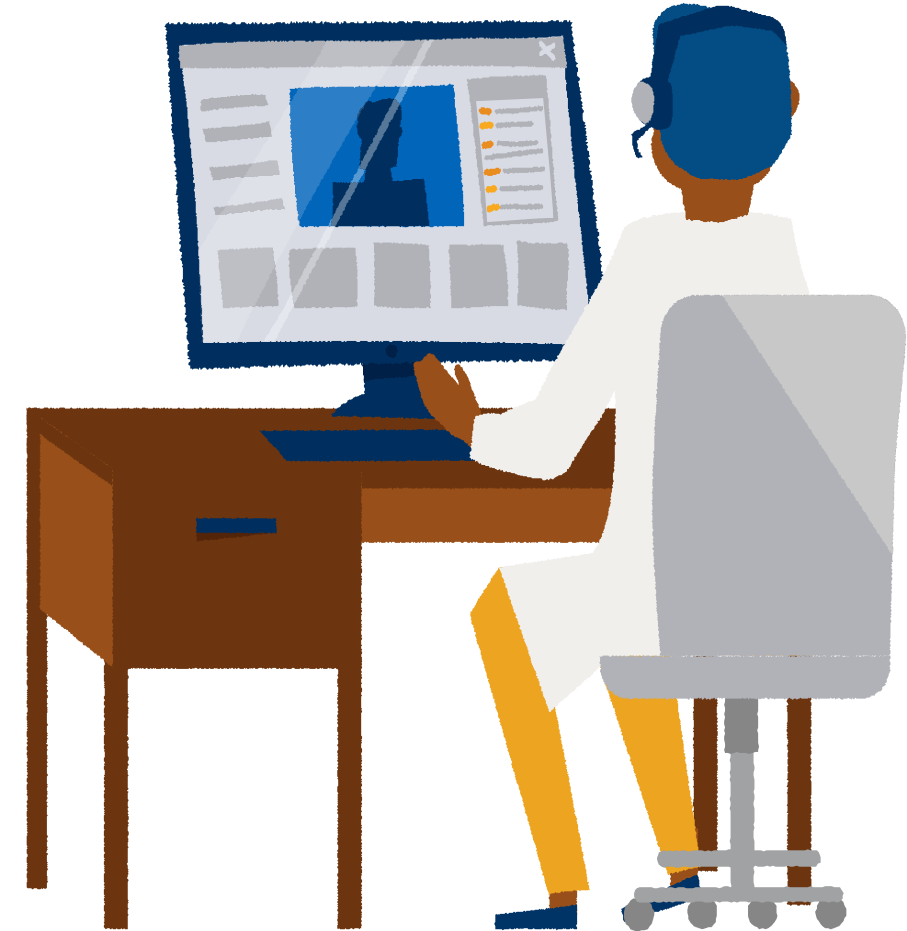





# Apoyo y Recursos – Contáctenos

- **Maria Pestalardo, Asesora Principal, [mpestalardo@hrsa.gov](mailto:mpestalardo@hrsa.gov)**
- División de Operaciones Regionales (DRO)
- Oficina de la Fuerza Laboral de Salud (BHW)
- Administración de Recursos y Servicios de la Salud (HRSA)
- **Teléfono: 1-800-221-9393 (Centro de Atención al Cliente); Lunes a Viernes, 8 a.m. a 8 p.m. ET, excepto feriados federales**

Web <http://nhsc.hrsa.gov>

Ferias de Empleo Virtuales: <http://jobfair.hrsa.gov>

Conector de la Fuerza Laboral de Salud: <http://connector.hrsa.gov/>

 Facebook: <http://facebook.com/nationalhealthservicecorps>

 Twitter: <http://twitter.com/NHSCorps>

 LinkedIn: <http://www.linkedin.com/company/national-health-service-corps>



# Conéctese con HRSA

## Conozca más sobre nuestra agencia en:

**[www.HRSA.gov](http://www.HRSA.gov)**



**Regístrese para recibir las noticias electrónicas de HRSA**

**SÍGANOS:**

